



Nassausingel 15 werd in 1904 gebouwd als de (rechter)helft van een dubbele blok.
Het pand heeft geen monumenten status.

Leonard Bal kocht deze woning op 20 december 1917 en verkocht het weer op 15 oktober 1919, maar bleef daar wonen tot hij verhuisde naar Teteringen op 16 april 1920.
Hier was uiteraard ook de N.V. Electro Technisch Bureau Bal gevestigd.



Hier het dubbel woonhuis vanuit de zijkant bekeken. De ramen in de zijgevel in de andere woning zijn een latere toevoeging.

Van deze woning is alleen de bouwtekening bewaard gebleven, maar aangezien ik met een afdruk van een microfiche (een ramp) moest werken, is het resultaat, ondanks een dag werken met een grafisch programma, niet overweldigend.

Breda 25 April 1904
J. M. Meijer Archd

Gemeente Breda

Section B 16:

School 7A1250

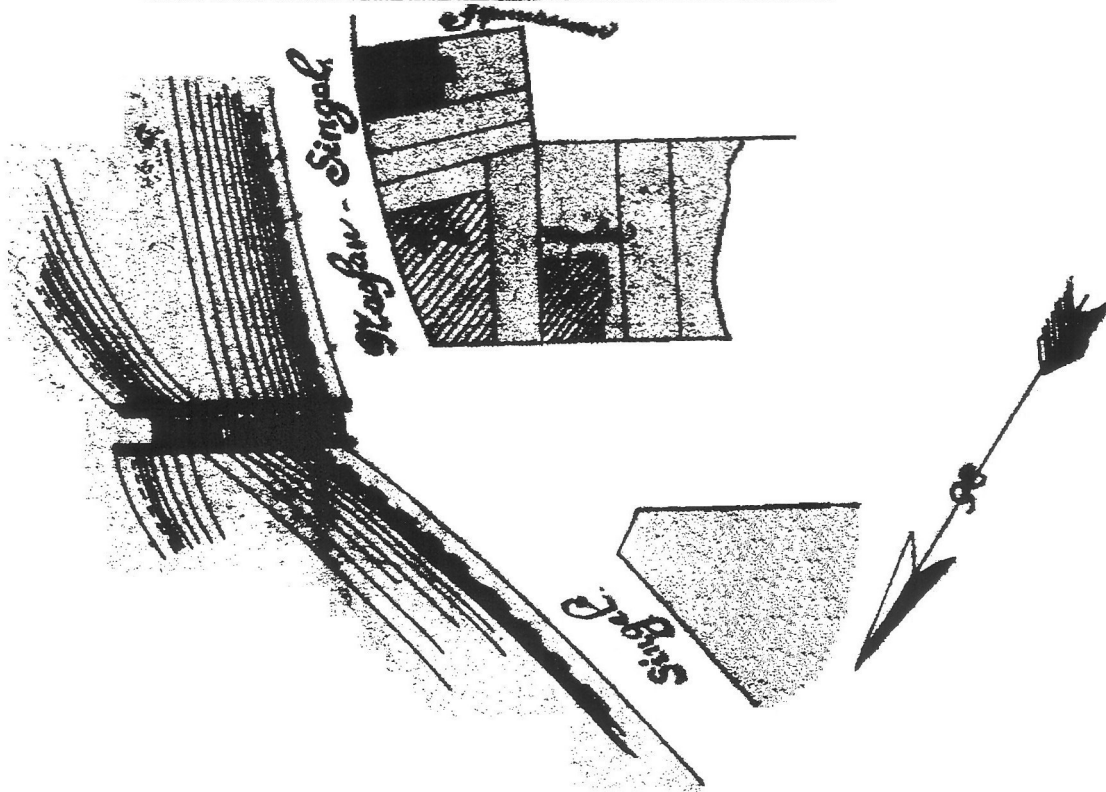

Situatie, waaruit blijkt dat de bouwaanvraag dateert uit 21 april 1904

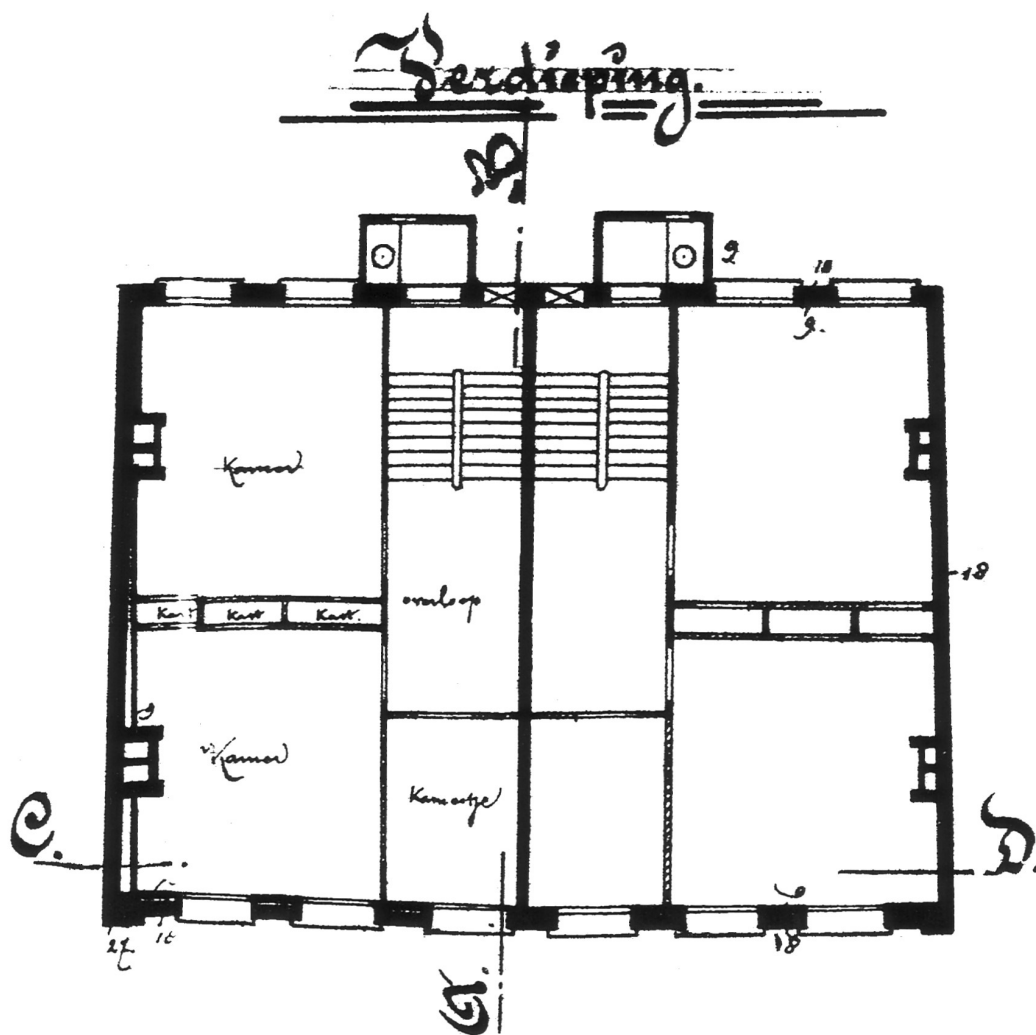
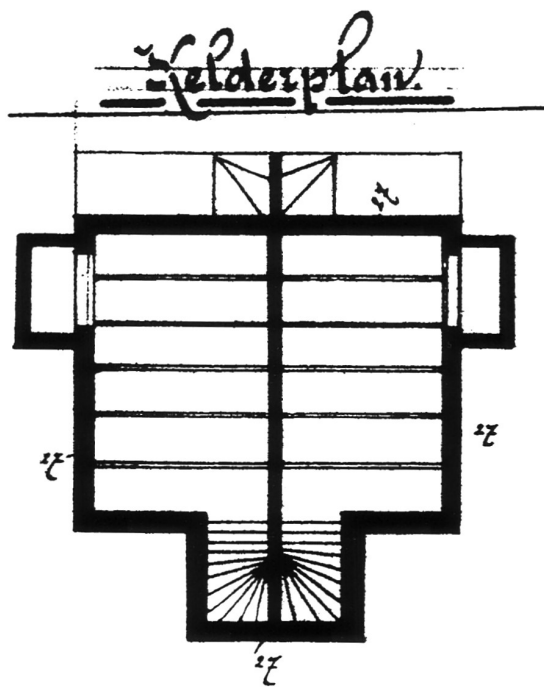

Twee slaapkamers, een slaapkamertje, overloop en waarschijnlijk een lavet.

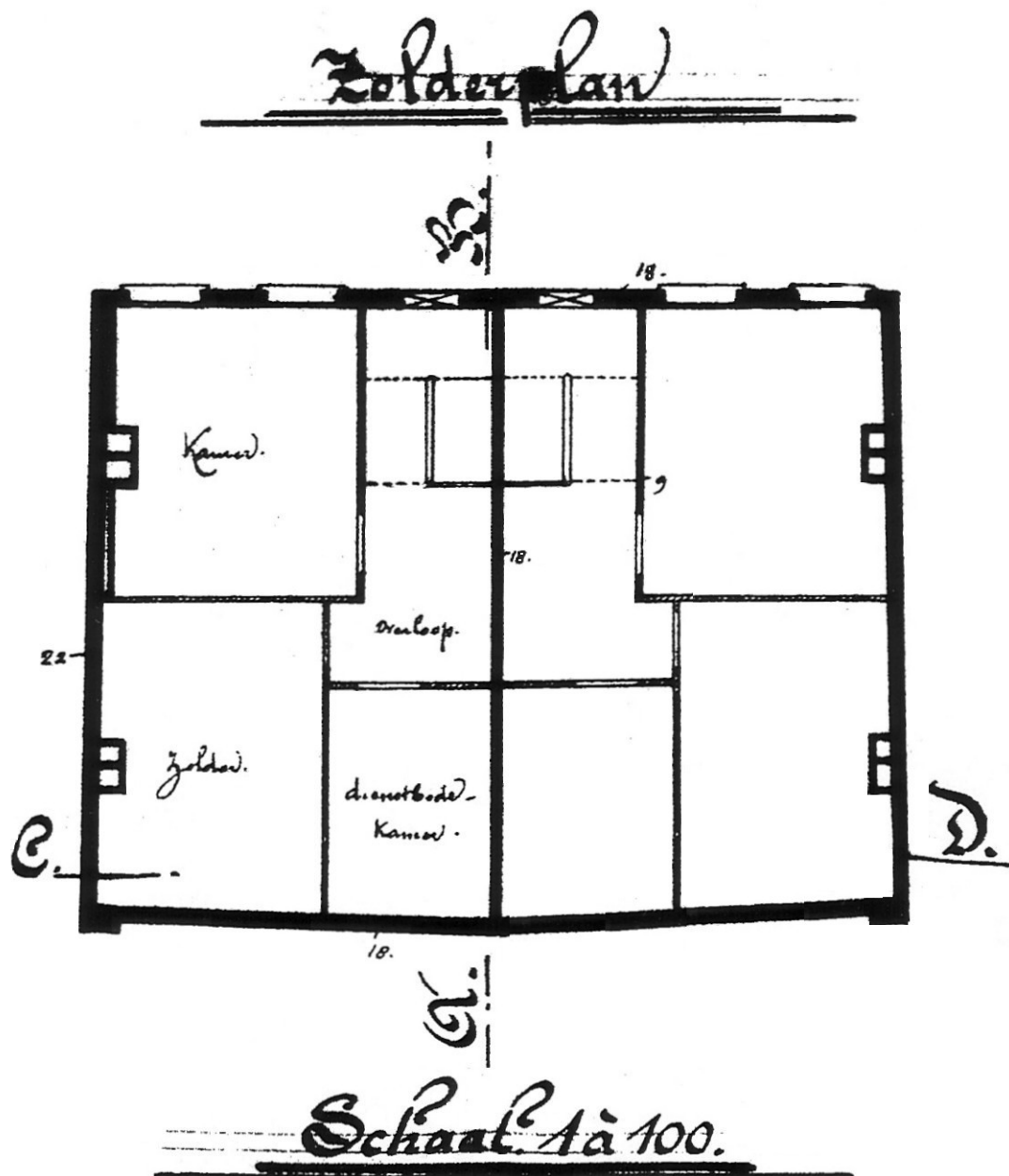

Een overloop, slaapkamer zolder en een dienstbode kamer.

Georgadeel.



De voorgevel is tot op heden goed bewaard gebleven.

Doorsnede A. 3.

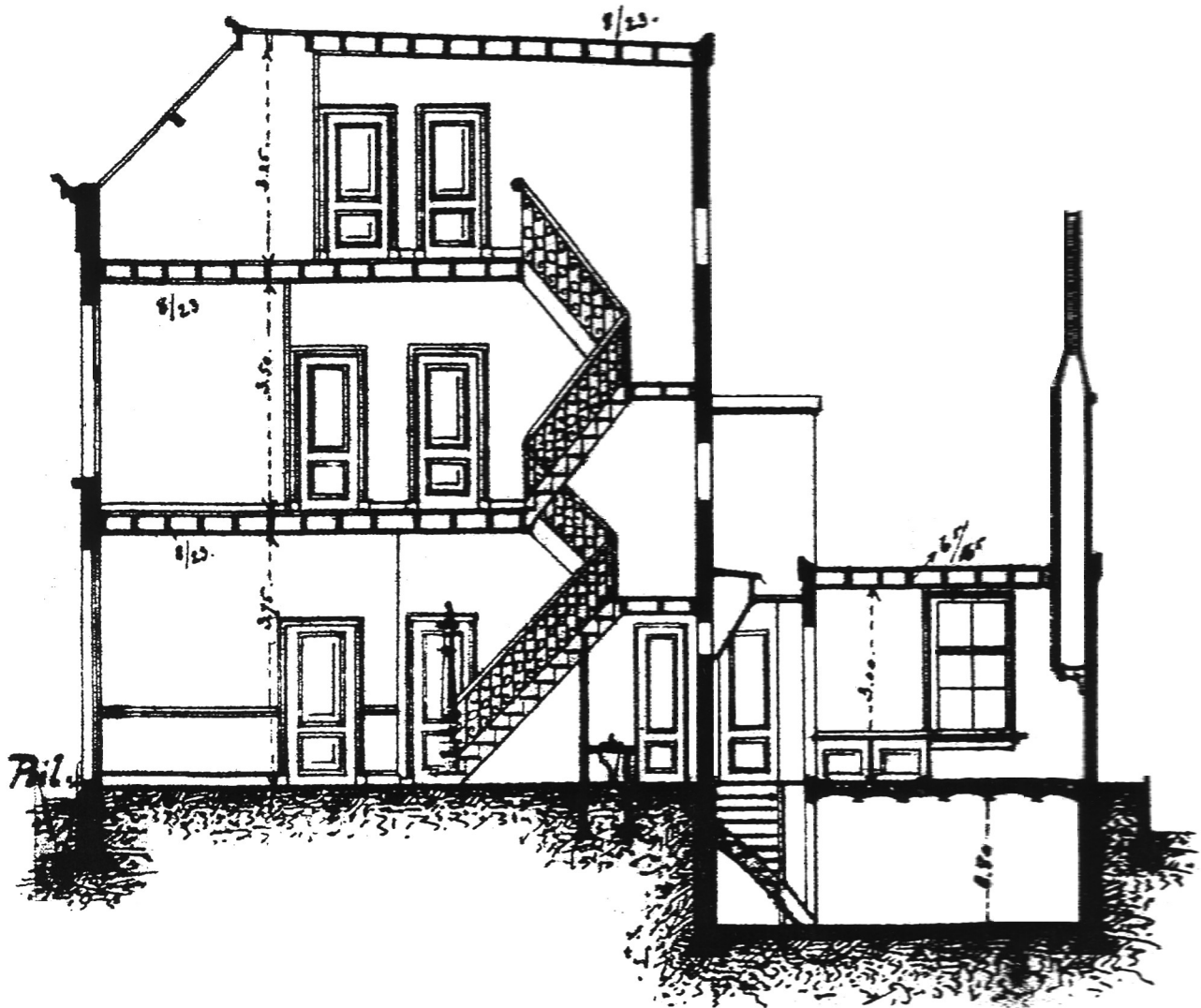

De kelder was onder de keuken in de achter-aanbouw gelegen en was bereikbaar via een trap in het portaal.

